

- ABASTECIMIENTO**
- Captación de agua para Depósito
  - Red de abastecimiento general
  - - - Red de abastecimiento prevista
  - - - Red de abastecimiento que se eliminará
  - Depósito de agua
- SANEAMIENTO**
- Red de fecales general
  - - - Red de fecales prevista
  - ..... Red de fecales que se eliminará
  - Bomba de impulsión fecales
  - Pozo fecales
  - Aliviadero fecales
  - Red de pluviales general
  - - - Red de pluviales prevista
  - Bomba de impulsión pluviales
  - Pozo pluviales
  - Aliviadero pluviales

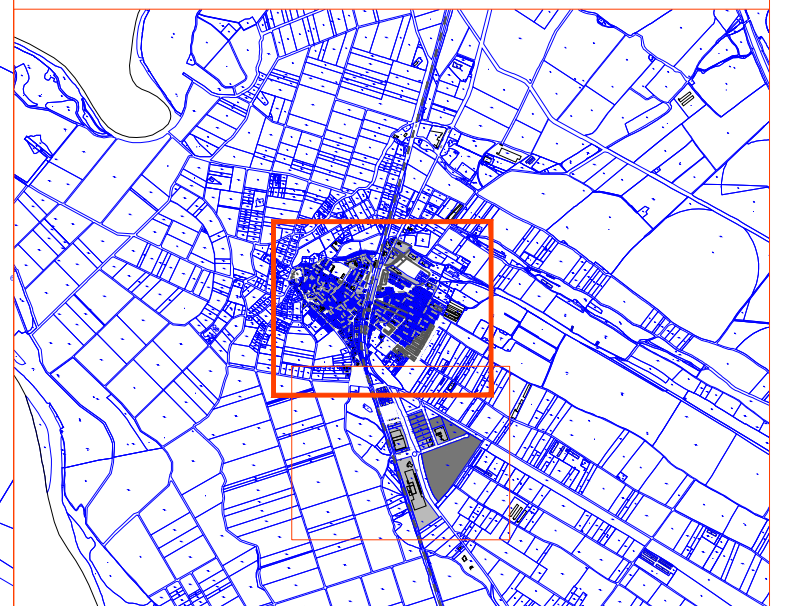

**NOR 5.1**

1:2.000



**INSTALACIONES URBANAS  
ABASTECIMIENTO Y  
SANEAMIENTO**  
OCTUBRE 2014

**Plan General Municipal  
VILLAFRANCA**

José Luque / Izaskun Aseguiolaza  
Diana Jurado /Marta Cabezón

Arquitecto colaborador: Nuño Mardones  
Asistencia ambiental: Jon Aseguiolaza

22.10.14 equipo redactor | escala | nº plano | fecha | plano