

Aguas fecales hacia Depuradora y pequeña conducción para su abastecimiento

NOR 5.1

NOR 5.1

- ABASTECIMIENTO**
- Captación de agua para Depósito
 - Red de abastecimiento general
 - Red de abastecimiento prevista
- SANEAMIENTO**
- Red de fecales general
 - Red de fecales prevista
 - Depuradora propia
 - Filtros propios
 - Red de pluviales general
 - Red de pluviales prevista
 - Aliviadero pluviales

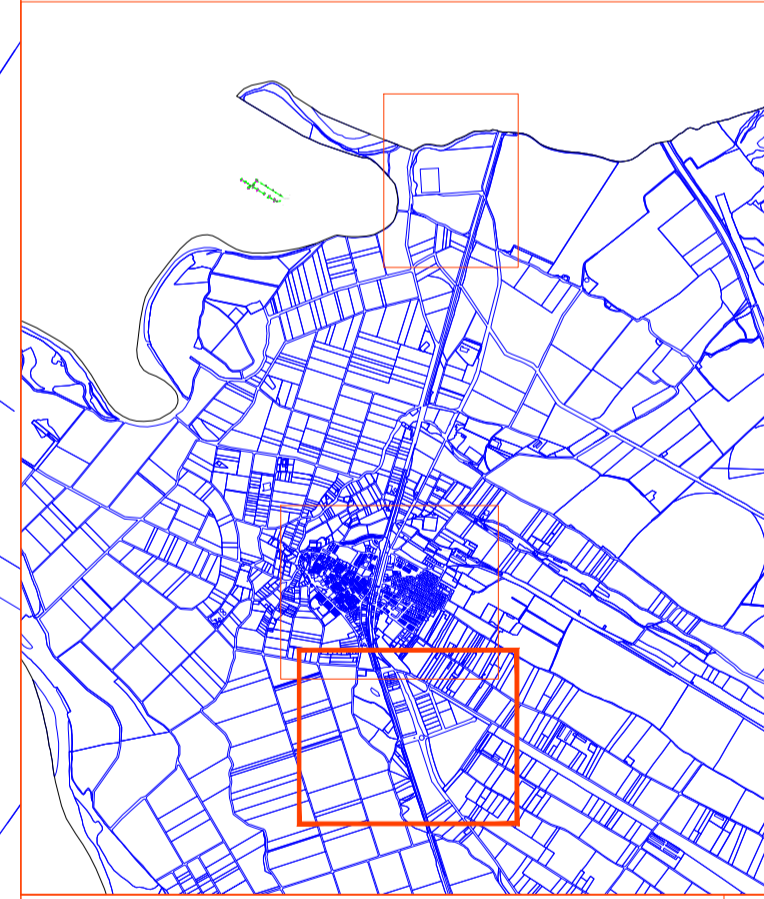

NOR 5.2

1:2.000

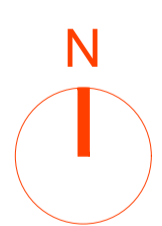

**INSTALACIONES URBANAS
ABASTECIMIENTO Y
SANEAMIENTO**
NOVIEMBRE 2020

**Plan General Municipal
VILLAFRANCA**

José Luque / Izaskun Aseguinolaza
Diana Jurado /Marta Cabezón

Arquitecto colaborador: Nuño Mardones
Asistencia ambiental: Jon Aseguinolaza

Abastecimiento y saneamiento hasta el camping
Para el retorno de las aguas fecales utiliza unos
filtros propios y una bomba de impulsión

nº plano
escala
plano
fecha
encargo
equipo redactor
17.11.20